

香港的公共交通工具

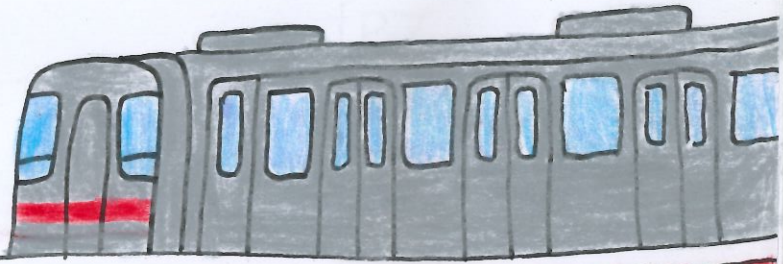

姓名：蘇家煥

班別：三敬 (17)

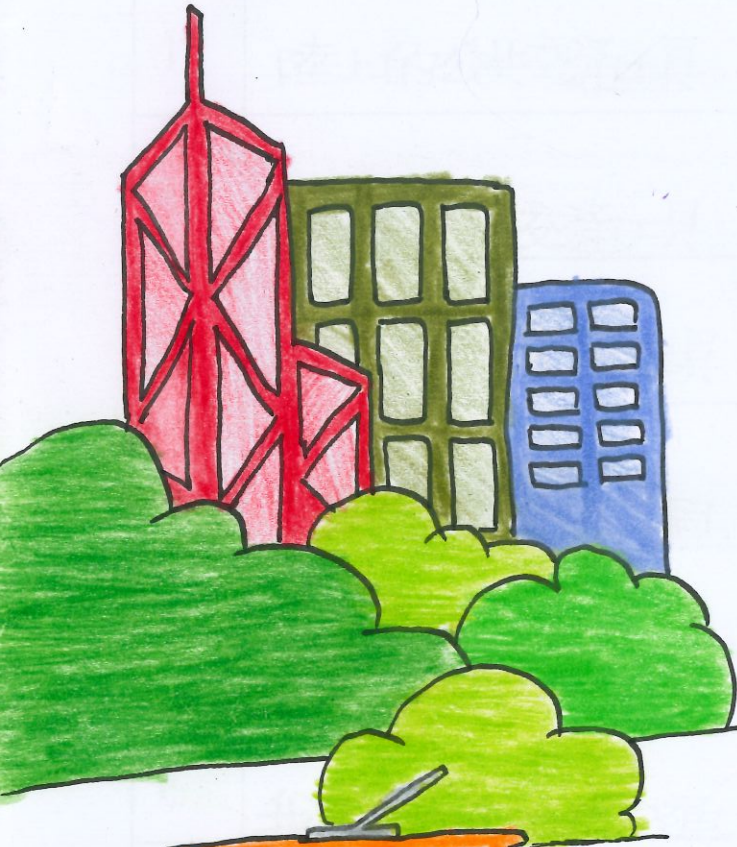
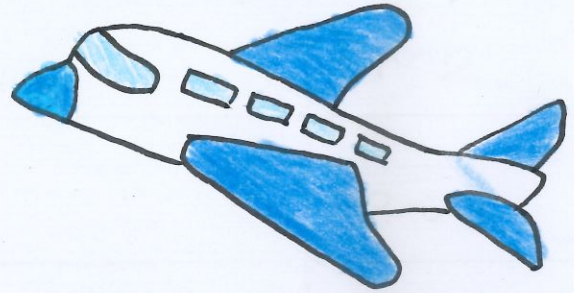

目錄

項目	主題	頁
1.	陸上的公共交通工具	P.1~2
2.	海上的公共交通工具	P.3~4
3.	空中的公共交通工具	P.5~6
4.	公共交通工具的異同 ✓	P.7
5.	公共交通工具內的標誌(一至三) ✓	P.8~10
6.	我最喜愛的公共交通工具 ✓	P.11
7.	我的設計	P.12
8.	總結 ✓	P.13
9.	感想 ✓	P.14
10.	參考資料	P.15

公共交通工具的分類

1. 陸上 的公共交通工具



港鐵 ✓



巴士 ✓

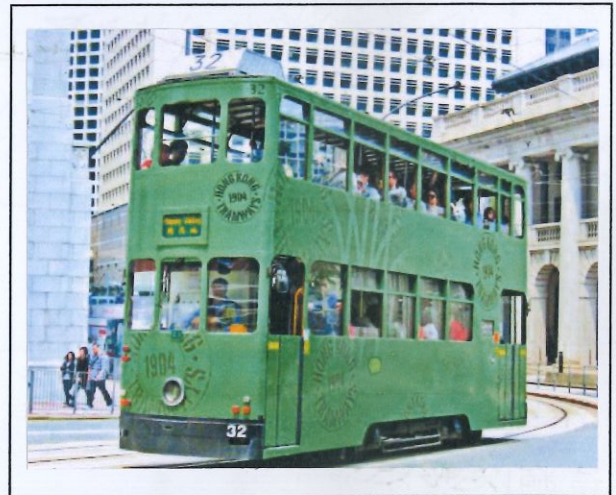

電車 ✓



的士 ✓



小巴 ✓

這類公共交通工具的特點是：（不少於 30 字）

港鐵列車載客量多，收費便宜及快捷。的士載客4至5人。

十分快捷，易於直達目的地，但收費貴。

2. 海上 的公共交通工具



噴射船



新渡輪



街渡



雙魚星號郵輪 ✓



郵輪 ✓

這類公共交通工具的特點是：(不少於 30 字)

海上的交通工具可以接載乘客及旅遊人士新渡輪及街渡是給乘客方便過海。 ✓

3. 空中 的公共交通工具



(香港)航空



(國泰)航空



(泰國)航空

是航空公司的名稱



直升機

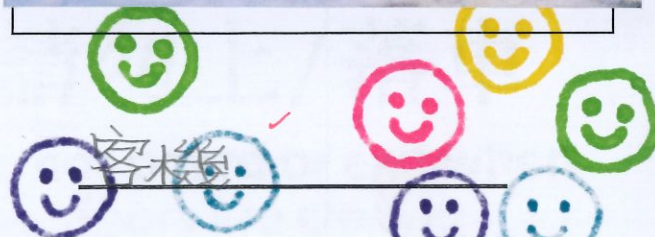
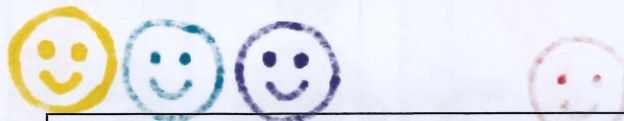

客機

這類公共交通工具的特點是：(不少於 30 字)

飛機體積較大，可以接載大量乘客，而直升機比較細小，
可以幫助救援工作。✓

公共交通工具的異同

我想比較 街渡 和 噴射船 :

(公共交通工具名稱)

名稱/圖片 特點			備註： 如有特殊情況， 可寫出原因
1. 速度			
2. 載客量			
3. 票價			



代表最好



代表普通



代表最差

公共交通工具內的標誌(一)

我在 港鐵 ✓ 上看見這個標誌，它的意思是：

當車門關上時，請勿上/落車 ✓。



公共交通工具內的標誌(二)

我在 巴士 上看見這個標誌，它的意思是：

請勿將雙腳踏至對面座位。



公共交通工具內的標誌(三)

我在 小巴 上看見這個標誌，它的意思是：

車廂內嚴禁吸煙。



我最喜愛的公共交通工具

圖:



這是最喜愛的公共交通工具，它是

飛機，我喜愛它的兩個原因是
(寫出兩個原因)

1. 可以快捷到達目的地

2. 飛機的設備齊全及環境

舒適 ✓ 全

我的設計

發揮你的想像力和創作力，為香港設計一種新的公共交通工具（利用繪畫和文字描述該交通工具的特色和設備）

圖：



文字說明設備及特色：（不少於 30 字）

三項設備：

1. 恆溫泳池可以讓遊客四季都能游泳；
2. 有酒店和餐廳，可以給遊客休息和提供膳食；
3. 卡拉OK設備給遊客唱歌娛樂。

兩個特色：

1. 它可以在空中，陸上和水上也可以行駛；
2. 它也可以潛在水裏，給遊客在水裏觀光。

交通工具的名稱：

海陸空飛行船

總系吉

透過今次的專題設計，你學會了……

1. 我在以下兩方面更了解香港的公共交通工具

- a. 有海、陸、空的公共交通工具中，最少的是空中公共交通，只有飛機和直升機。
- b. 在不同的交通工具裏，有很多的標語字句給市民遵守。

2. 我學到以下兩項製作專題設計的技巧：

- a. 用自己的想像力去創作一個新的公共交通工具。
- b. 學會了要搜集正確的公共交通工具圖片。

感想

經過這次專題設計後，我有以下的感想（請真實地寫出你的感受和想法）：

1. 我做得最出色的地方是：設計新的公共交通工具。

2. 我所遇到的困難是：搜集正確的公共交通工具圖片。

3. 我可改進的地方是：分析公共交通工具的能力。

4. 我最難忘的經歷是：我設計了「海陸空飛行船」。

參考資料

寫出有關今次專題設計內的資料來源（如不敷應用，請自行加上）：

項目	資料類型	出處
1	<input checked="" type="checkbox"/> 圖片 <input checked="" type="checkbox"/> 文字	<input checked="" type="checkbox"/> 網站 <input type="checkbox"/> 報章 <input type="checkbox"/> 海報 <input type="checkbox"/> 雜誌 <input type="checkbox"/> 宣傳單張 <input type="checkbox"/> 其他 _____ _____

姓名：蘇家煥 (17) 班別：3B

家長簽名：Ang

1. 資料搜集能力	29 /30%
2. 資料分類能力	15 /15%
3. 分析能力	10 /10%
4. 內容	25 /25%
5. 創意	20 /20%
總分：	99 /100%

整體表現/評語：

- 封面精美，內容充實，製作用心
- 製作精美，可見你用心搜集資料及製作專題報告
- 圖片的展示別具心思，內容豐富
- 資料尚算齊全，文字宜更整潔
- 資料尚算齊全，文字描述宜更詳盡
- 報告內各個類別的介紹不足，須加努力
- 報告內容欠缺介紹各類公共交通工具的名稱及特點
- 能適當地把公共交通工具分類
- 宜按公共交通工具的特點適當地分類
- 能清楚列出兩種公共交通工具的異同
- 宜清楚列出兩種公共交通工具的異同
- 在「我的設計」部份，能清楚說明交通工具的設備和特色
- 在「我的設計」部份，應加強說明設備的用途
- 字體須改善 字體端正
- 封面設計精美
- 認真搜集圖片，內容豐富！
- 整體表現優異，值得嘉許！
- 整體表現良好，再接再厲！
- 整體表現一般，繼續努力！

遲交(10/5-14/5)---

八折計算

得分：_____

遲交(17/5)後交，則 0 分

其他：_____